[illegible]

Resumo Aço FIXAÇÃO DAS ARMADURAS DE 2ª CAMADA	Comp. total (m)	Peso+10% (kg)	Total
CA-50-A Ø20	12.9	35.0	35.0
Total			35.0

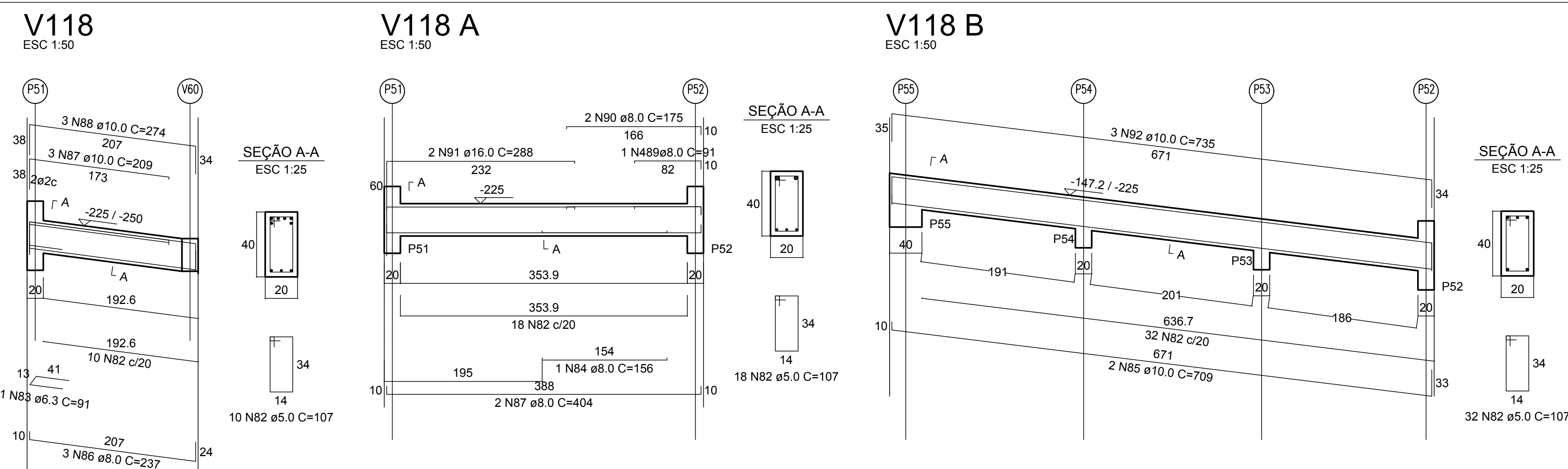
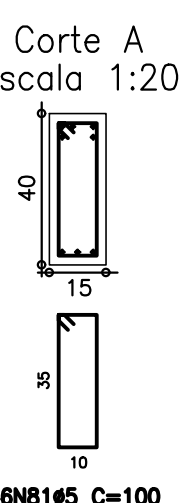
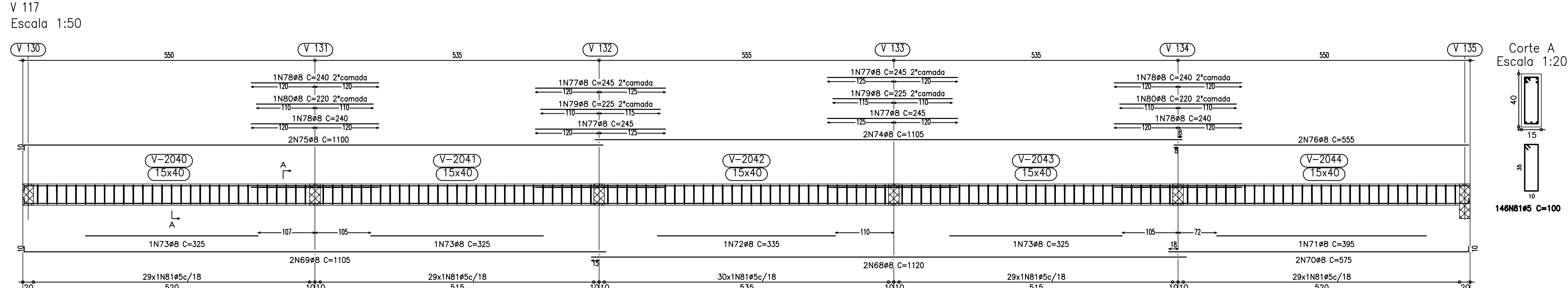
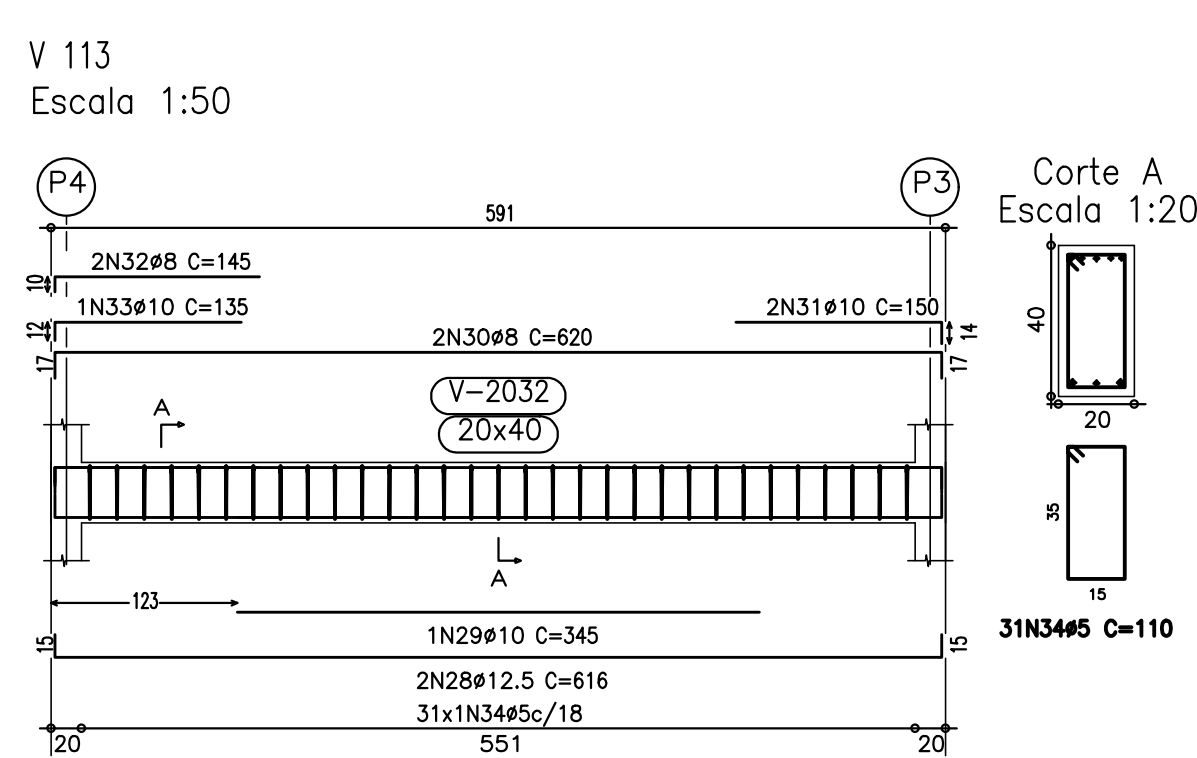
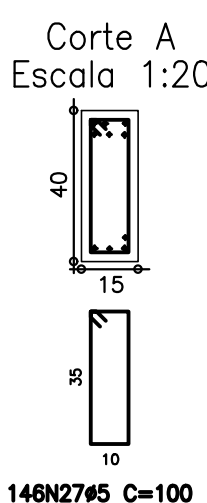

RELAÇÃO DO AÇO						
ELEMENTO	AÇO	N	DIAM (mm)	QUANT	C.UNIT (cm)	C.TOTAL (cm)
V118	CA60	1	5,0	10	107	1070
	CA50	2	6,3	10	91	182
	CA50	3	8,0	3	237	711
	CA50	4	10,0	3	209	627
V118 A	CA60	5	10,0	3	274	822
	CA60	1	5,0	16	107	1712
	CA50	2	8,0	1	156	156
	CA50	3	8,0	2	404	808
V118 B	CA50	4	8,0	1	288	576
	CA50	5	8,0	2	175	350
	CA50	6	16,0	2	991	991
	CA60	1	5,0	32	107	3424
	CA50	2	10,0	2	709	1418
	CA50	3	10,0	3	735	2205

RESUMO DO AÇO			
AÇO	DIAM (mm)	C.TOTAL (m)	PESO + 10% (kg)
CA50	6.3	0.9	0.2
	8.0	21.2	9.2
	10.0	50.7	34.4
	16.0	5.8	10
CA60	5.0	64.2	10.9
PESO TOTAL (kg)			
CA50	53.8		
CA60	10.9		

Volume de concreto (C-25) = 1.02 m³
Área de forma = 12.77 m²

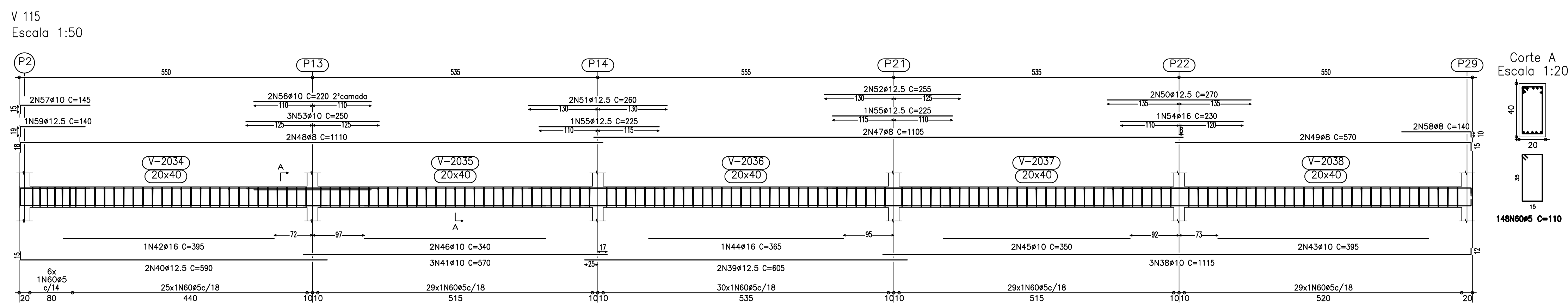
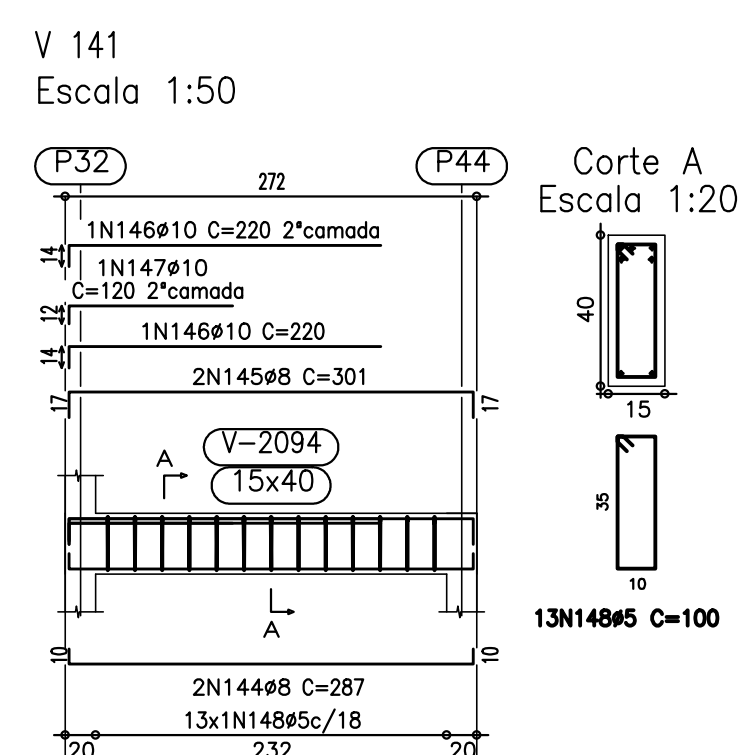
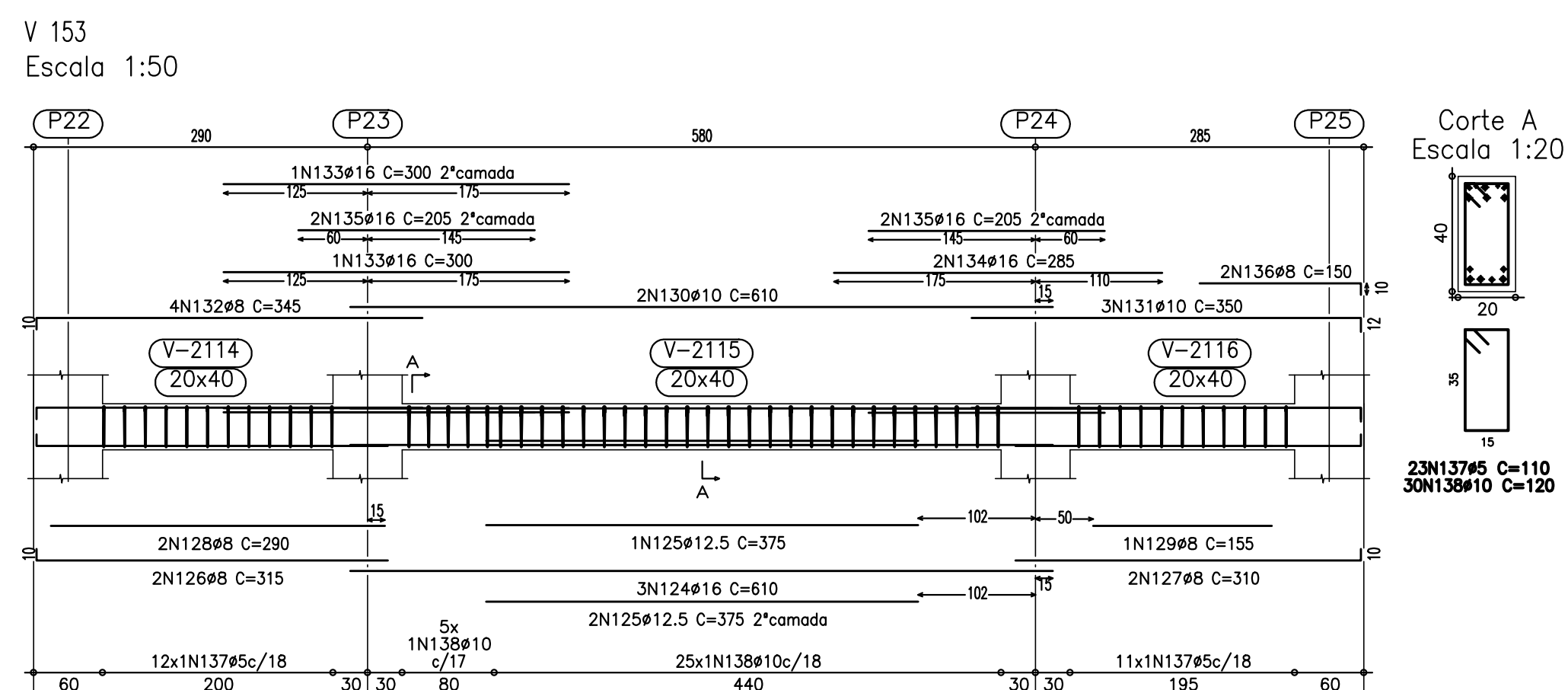

<p align="center">ATAÇÃO DA QUALIDADE DA ESTRUTURA</p>	
<p align="center">RECEBIMENTO PROVISÓRIO</p>	<p align="center">ACEITAÇÃO DEFINITIVA</p>
<p>AVALIADOR/CREA:</p>	<p>PRANCHA REVISADA</p>
<p>BRUNO SILVEIRA MARTINS – 148751/D</p>	<p>RT DO PROJETO ORIGINAL:</p>
	<p>KÊNIO ÁVILA FERNANDES</p>
	<p>AVALIADOR</p>
	<p>BRUNO SILVEIRA MARTINS – 148751/D</p>
<p>REVISÃO</p>	<p>DESCRIÇÃO</p>
00	<p>EMIÇÃO INICIAL</p>
01	<p>NADA A REVISAR</p>
02	<p>NADA A REVISAR</p>
03	<p>NADA A REVISAR</p>
04	<p>REVISÃO MUROS EM BLOCO</p>
05	<p>NADA A REVISAR</p>
06	<p>NADA A REVISAR</p>
07	<p>LICIT RESIDUAL: SOMENTE NUMERAÇÃO SEM REVISÃO PROJETO</p>
	<p>DATA</p>
	<p>15/09/17</p>
	<p>03/07/17</p>
	<p>05/05/20</p>
	<p>REVISÕES</p>
<p align="center">MINISTÉRIO PÚBLICO DO ESTADO DE MINAS GERAIS</p>	
<p align="center">SEDE DAS PROMOTORIAS DE JUSTIÇA DE PATOS DE MINAS</p>	
<p>ENDEREÇO:</p>	<p>ÁREA TERRENO:</p>
<p>AVENIDA ANGRA DOS REIS, S/N – BAIRRO COPACABANA</p>	<p>10.293,06m²</p>
<p>PATOS DE MINAS – MG</p>	<p>ÁREA CONSTRUÍDA:</p>
	<p>2.660,04m²</p>
<p>PROPRIETÁRIO:</p>	<p>CNPJ:</p>
	<p>20.971.057/0001-45</p>
<p>PROCURADORIA GERAL DE JUSTIÇA DO ESTADO DE MINAS GERAIS</p>	
<p align="center">PROJETO DE ESTRUTURA DE CONCRETO ARMADO</p>	
<p>EMPRESA:</p>	<p>CNPJ:</p>
<p>PRIMEIRA ENGENHARIA LTDA</p>	<p>14.920.928/0001-07</p>
<p>RESPONSÁVEIS TÉCNICOS:</p>	<p>CREA:</p>
<p>KÊNIO ÁVILA FERNANDES</p>	<p>MG–70.918/D</p>
<p>CONTEÚDO:</p>	<p>DATA:</p>
<p>DETALHAMENTO DE VIGAS – 1º PAVIMENTO</p>	<p>15/09/17</p>
	<p>FOLHA:</p>
	<p>42/64</p>
	<p>ESCALA:</p>
	<p>INDICADA</p>